BOLETIN

MARZO 2016

Rotary
Distrito 4100

MES DEL SUMINISTRO DE AGUA Y SANEAMIENTO

ÍNDICE
BOLETIN MENSUAL MARZO 2016

Pag. 03	Mensaje del Gobernador **JUAN RAFAEL FLORES LÓPEZ**	
Pag. 04	Mensaje de la esposa del Gobernador **BLANCA CARVAJAL DE FLORES**	
Pag. 04	Recursos **LINKS A SITIOS WEB**	
Pag. 05	Mensaje del Gobernador Electo 2016-2017 **JUAN MIGUEL LARDIN SALLE**	
Pag. 06	Eventos Nacionales **CONFERENCIA LA PAZ 2016 / SEDE**	
Pag. 07	Convocatorias Conferencia La Paz **REINAS / TALENTOS Y COMPARSAS**	
Pag. 08	Convocatorias Conferencia La Paz **PROYECTOS / TORNEO DE PESCA**	
Pag. 09	Eventos Nacionales **CONFERENCIA LA PAZ 2016 / PROGRAMA**	
Pag. 11	Eventos Distritales **RESULTADOS RYLA**	
Pag. 12	Eventos Distritales **RESULTADOS RYLA FOTOGRAFÍAS**	
Pag. 13	Convocatorla **ELECCIÓN DEL GOBERNADOR DISTRITAL**	
Pag. 14	Artículo del Mes: **SUMINISTRO DE AGUA Y SANEAMIENTO**	
Pag. 16	Eventos Distritales **GALERÍA FOTOGRÁFICA**	
Pag. 22	Eventos Internacionales **CONVENCIÓN DE RI**	XLV INSTITUTO **PUNTA CANA**
Pag. 22	Eventos Nacionales **RIMEX VERACRUZ SE CANCELA**	
Pag. 23	Noticias del Mes **CUADRO DE HONOR MENSUAL**	
Pag. 24	Informe de Avances **ADMINISTRACIÓN DE CLUBES**	

MES DEL SUMINISTRO DE AGUA Y SANEAMIENTO

Rotary
Distrito 4100

Gobernador
Juan Rafael Flores López
floresjr@prodigy.net.mx
Cel. 612 127 0559

Relaciones Públicas
Marcela Cueto Fraga
marcela@adhocmarketing.mx
Cel. 664 331 6396

Comunicaciones Digitales
Gustavo Díaz
gustavodiaz@strategics.com.mx
Cel. 612 140 5296

Comunicaciones Gráficas
Paola Flores Carvajal
manta_ralla@hotmail.com
Cel. 612 111 2002

Página Web Distrito 4100
Francisco Leopoldo Raya Rosales
polo.raya@gmail.com
Cel. 664 632 6501

Secretaría
Guillermo Vázquez Silva
gvsilva06@hotmail.com
Cel. 612 131 1285

Tesorería
Luis Alberto Torres Sánchez
tesorerodistrito4100@gmail.com
Cel. 612 174 6097

Conferencia del Distrito La Paz
Joel García Mascareño
casadejoel@gmail.com
Cel. 612 127 0728

RYLA
Gilberto Arturo Carranza Paredes
carranza_paredes@live.com
Cel. 686 119 5094

MENSAJE DEL GOBERNADOR
MARZO 2016

Hemos trascurrido por el octavo mes de nuestro periodo como Gobernador del Distrito de una manera muy satisfactoria. El mes de febrero realizamos las visitas a los clubes rotarios de Tecate y San Felipe, acompañamos al Gobernador Electo Juan Miguel Lardín Salle y su equipo de trabajo en el Seminario para Admón. de Subvenciones de LFR, presidimos la reunión del Consejo de Gobernadores, eventos realizados en la ciudad de Tijuana; participamos en el II Seminario de Desarrollo de Rotary en la Ciudad de Monterrey, evento convocado por el Coordinador de Desarrollo de Rotary de la Zona 21 "A", Salvador Rizzo Tavares, aprovechamos la oportunidad del encuentro de los gobernadores de México para realizar una reunión para compartir experiencias y concluimos el mes con la celebración del 111° aniversario de Rotary International, con la realización del RYLA Distrital y entre actividad y actividad, participamos en las reuniones de organización de la Conferencia Bidistrital de La Paz con el Comité del Distrito 4170, el comité del distrito 4100 y autoridades estatales y municipales. Para concluir el mes participamos en el Foro de In-Formación Rotaria en Tijuana, B.C.

Es importante destacar la actividad de los **Clubes de Tecate y San Felipe,** que de manera continua y sustentable están realizando proyectos para la comunidad, ingresando nuevos socios y realizando subvenciones y aportaciones a LFR. Es evidente el liderazgo de sus presidentes Miguel Hernández de La Torre de CR Tecate con cirugía de labio leporino y paladar hendido, la implementación de una clínica de salud y Nikki Tennant del CR de San Felipe al realizar los proyectos para beneficio de la juventud, la prevención del cáncer en mujeres, lo que genera una imagen en las comunidades de un rotarismo activo, altruista y capaz.

El evento predominante del mes fue la c**elebración del 111° aniversario de la fundación de Rotary** con la realización de **19 RYLAS en 17 ciudades del distrito 4100,** con la participación prácticamente de todos los clubes del distrito para atender a más de **5,000 jóvenes,** con temas de liderazgo, valores, autoestima, trabajo en equipo y la concientización del servicio a la comunidad impartidos por expositores de alto nivel.

En el fondo se ha logrado una integración y la sinergia de los clubes rotarios al trabajar en proyectos de manera conjunta y el desarrollo de la capacidad de organización y liderazgo que generó un mejoramiento de nuestra imagen ante la comunidad y de nuestro prestigio como organización altruista.

En el futuro inmediato tenemos la **Conferencia Bidistrital 4100 - 4170 a celebrarse los días 28 de abril al 1° de mayo en La Ciudad de La Paz,** lo que nos ocupa nuestro tiempo y esfuerzo con la más alta prioridad, con la organización y coordinación de los comités que están trabajando para recibirlos y que vivan una conferencia inolvidable. ¡Ya me vi en La Paz! Puedo comentarles que los preparativos para los eventos están consolidándose. Adicional al programa de plenarias y conferencistas tendremos un programa para cónyuges y el reconocimiento a Past Gobernadores de los distritos. Un torneo de pesca, un torneo de golf y tours a la Isla Espíritu Santo. Un rompe hielo para celebrar el encuentro de amistad. Estamos preparando una galería de proyectos exitosos, un centro de negocios, comida de talentos y comparsas y el evento cena baile del gobernador con la presentación de embajadoras y reinas. Para el domingo nuestra misa en la Catedral de La Paz.

Por lo que corresponde a actividades rotarias, está considerado en el programa el Seminario de Capacitación para Liderazgo Distrital, reuniones de presidentes en funciones y la reunión para tratar las resoluciones del distrito.

Para los siguientes meses enfocaremos los recursos y nuestra atención a la Conferencia Bidistrital, el crecimiento y desarrollo de la membresía a través de la formación de nuevos clubes y el ingreso de nuevos socios, lograr la meta de contribuciones a LFR y la realización de las subvenciones globales y distritales.

Enhorabuena...
Gobernador Juan Rafael Flores López

MENSAJE
DE LA ESPOSA DEL GOBERNADOR

A Los Comités de Damas Rotarianas,
Queridas amigas,

Con la emoción de saber que volveremos a vernos muy pronto en la **Conferencia de Distrito que se llevará a cabo en La Paz, B.C.S.,** quiero comentarles que el comité de la conferencia integrado por los cinco clubes locales trabaja intensamente para lograr que la XXV Conferencia Bidistrital sea un evento inolvidable para todos los asistentes.

Por mi parte, como lo prometí en las visitas a los comités de damas, estoy trabajando con el comité de Reinas para que el baile del gobernador sea un evento muy lúcido, para lo cual se está enviando la convocatoria a todos los presidentes de los clubes para que registren a sus Reinas o Embajadoras y todos los clubes estén representados por la juventud y belleza de sus representantes.

Durante el tiempo de las conferencias y plenarias, las damas rotarianas tendremos un programa especial en un salón adjunto con temas muy interesantes para las señoras, estoy segura que serán totalmente de su agrado porque están seleccionados cuidadosamente pensados en ustedes esperando que disfruten su tiempo en estos eventos.

También habrá diversión, el rompehielos, la tarde de comparsas y el baile del gobernador son excelentes oportunidades para convivir con los amigos y compañeros de nuestro distrito y hacer nuevos amigos entre los asistentes del distrito 4170.

Amigas estamos trabajando para ustedes, para hacer de esta conferencia una experiencia inolvidable, es hora de registrarse en la página de la conferencia, de reservar el hotel de su conveniencia y reservar sus boletos de avión o barco aprovechando los descuentos ofrecidos por las empresas que correspondan.

Nos vemos en La Paz, los estamos esperando con los brazos abiertos para disfrutar juntos este magno evento de los rotarios.

Respetuosamente,
Blanca Carvajal de Flores, su amiga.

RECURSOS: LINKS A SITIOS WEB

Rotary www.rotary.org

Rotary Distrito 4100
https://www.facebook.com/Rotary4100/?fref=ts

Rotary Club Central
https://map.rotary.org/en/rcc/Pages/ClubGoalsProgress.aspx

FONDO UNIDO ROTARIO DE MÉXICO
www.furmex.org.mx

Rotary Zona 21A www.rotary21a.org

CONFERENCIA BIDISTRITAL LA PAZ 2016 conferencialapaz.mx

Rotary Distrito 4100 www.rotary4100.org

Club and District Support
Las Américas **Boletín: febrero de 2016**
http://rotary4100.org/media-manager/CDS%20Newsletter%20Feb2016-ES_1457652622.pdf

MENSAJE
DEL GOBERNADOR ELECTO

San Luis Río Colorado, Sonora
Marzo 06 del 2016

Es un placer saludarles de nuevo, especialmente en este momento que estoy con el animo excelente, los días 4 y 5 de marzo, efectuamos los seminarios para los Comités Distritales y Presidentes Electos y sus mesas directivas, tuvimos una respuesta muy positiva, mucho entusiasmo en ambos seminarios.

La disposicion que tuvimos de los Past Gobernadores para apoyar como facilitadores, así como de varios rotarios locales, nos demuestra una vez más que en Rotary, ***todos damos de si antes de pensar en si.***

La intención es que nos capacitemos para servir a la humanidad, tenemos que apoyar el plan estratégico de Rotary, grandes oportunidades para trabajar unidos y en armonia, podemos hacer equipo entre socios, clubes, zonas distritales y fortalecer nuestra imagen, celebrar el centenario de La Fundación Rotaria, apoyar el programa polio plus y a los exitosos programas para la juventud.

Traemos el empuje de quienes han trabajado con ahinco por nuestro querido Distrito 4100, y me entusiasman los proyectos de todo tipo que se están programando en varios clubes, para trabajar en el renglón de aumento de membresía, de Clubes Satélites, y además el ofrecimiento de muchos socios para apoyar con la imagen, al Comité Distrital.

Estoy confiado en que en los próximos **Seminarios de Cd. Obregón, el día 12 de marzo y en Los Cabos el dia 19 del mismo mes,** tendremos los mismos resultados.

Agradezco a todos y cada uno de los que han estado pendientes de que estos seminarios logren su objetivo, los invito a acompañarnos.

Juan Miguel Lardin Salle
Gobernador electo

Rotary | ROTARY AL SERVICIO DE LA HUMANIDAD

CONFERENCIA BIDISTRITAL 4100-4170 LA PAZ 2016

¡Bienvenido
a nuestra sede!
Centro de Convenciones La Paz

YA ME VI EN LA PAZ

El **Centro de Convenciones La Paz** cuenta con instalaciones completamente nuevas y su ubicación es perfecta para que puedas disfrutar de unas vistas maravillosas de nuestra bahía. Además cuenta con todos los servicios para los usuarios más exigentes.

CONFERENCIA BIDISTRITAL 4100-4170 LA PAZ 2016

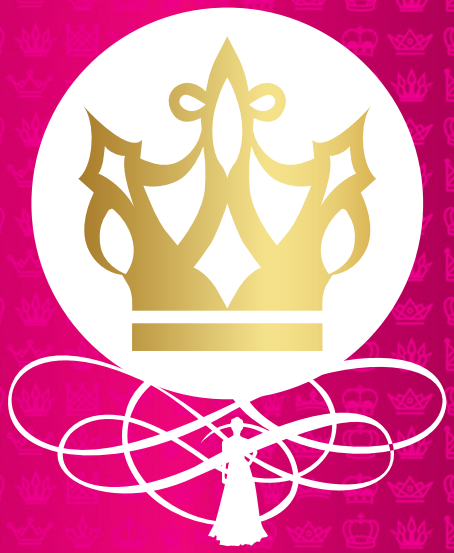

INSCRIBE A LA REINA O EMBAJADORA:
http://conferencialapaz.mx

Fecha límite de inscripción:
Viernes 15 de abril de 2016

CONVOCATORIA

Los Distritos Rotarios 4100 y 4170 convocan a sus respectivos clubes a participar en la Cena Baile del Gobernador con la presencia de sus

Reinas o Embajadoras

Invitamos a todos los clubes a que inscriban a su Reina o Embajadora para que los represente en el Baile de Gala, llamado el Baile del Gobernador el **sáb. 30 de mayo de 2016** y engalanen con su juventud y belleza este magno evento, donde serán electas de manera casual y totalmente al azar, las Reinas de cada uno de los distritos.

Políticas

Toda participante, reina o embajadora deberá registrase enviando su solicitud en el Anexo A por medio del sitio: http://conferencialapaz.mx

- Enviar Foto de 12X14 pulgadas.
- El costo de inscripción para reinas a la conferencia es de $2,000.00.
- El vestuario es vestido largo de noche, corona y banda con el nombre del club que representa.

Comité de Reinas y Embajadoras:

Distrito 4100
Carmen Irene Lorda de Correa
Casa 612 121 1403
Cel 612 140 1858
miny_lorda@hotmail.com

Distrito 4100
Blanca Carvajal de Flores
Casa 612 122 4431
Cel 612 183 1523
mariablancacarvajal@hotmail.com

Distrito 4170
Rosi Schaefer
Tel. 55 5454 2889
schaeferosi@hotmail.com

INSCRÍBETE Y MANDA EL ANEXO A EN:
http://conferencialapaz.mx

Fecha límite de inscripción:
Viernes 15 de abril de 2016

CONVOCATORIA

Los Distritos Rotarios 4100 y 4170 convocan a sus respectivos clubes a participar en la presentación de

talentos y comparsas

de los clubes, durante la comida que se ofrecerá el viernes 29 de abril que se organizará con el fin de generar un ambiente de compañerismo, camaradería y distracción.

La participación está abierta a todo tipo de temas que cumplan con el objetivo del evento, y será una oportunidad para mostrar el talento artístico de los rotarios y las presentaciones de obras artísticas y parodias, bajo las siguientes **políticas:**

- Las presentaciones tendrán un tiempo máximo de 5 minutos en individual y 10 minutos en colectivo.
- El comité organizador proporcionará el apoyo de sonido y micrófonos y otros requerimientos que sea posible, para ello es imprescindible que se inscriban y lo soliciten durante el periodo de inscripción mediante el Anexo A.
- Se contará con un camerino adjunto para el vestuario.

Presidente del comité de Talentos y Comparsas:
Alfonso Peña Madero: Cel. 612 140 1858, E Mail: Alfonso.cecom@gmail.com

CONFERENCIA BIDISTRITAL 4100-4170 LA PAZ 2016

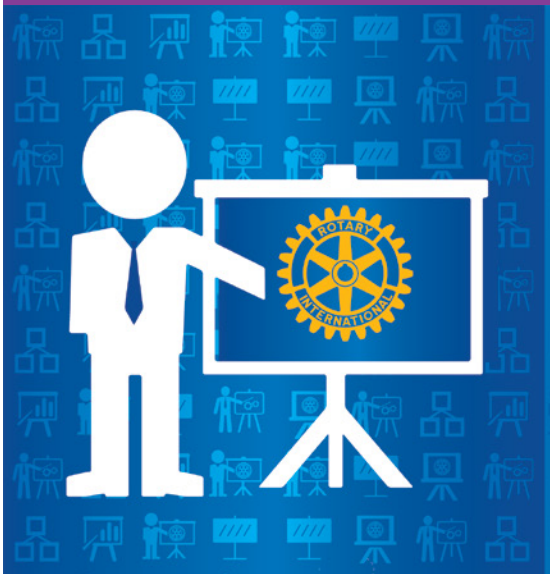

INSCRIBE EL PROYECTO DE TU CLUB EN:
http://conferencialapaz.mx

Fecha límite de inscripción:
Viernes 1 de abril de 2016

CONVOCATORIA

Los Distritos Rotarios 4100 y 4170 convocan a sus respectivos clubes rotarios a participar en la presentación de

Proyectos exitosos

La difusión de los proyectos tiene como objetivo compartir el conocimiento y las experiencias exitosas para su aplicación e implementación por otros clubes rotarios.

Los proyectos se considerarán en dos vertientes:
Proyectos de Recaudación de Fondos y Proyectos de Servicio.

Políticas

1. Los proyectos deben de estar concluidos.
2. Deben de haberse realizado en el **periodo de jun. de 2012 a la fecha.**
3. Presentar la información mediante el **Anexo A o B,** según sea el caso a Fernando Faz Gutiérrez del Distrito 4100, Tel: 612 102 1724 al E Mail: **2016galeriadeproyectos@gmail.com**
4. Registrar los proyectos en la página web http://conferencialapaz.mx

Premiación

El **1° lugar** se hará acreedor a un proyector o cámara fotográfica y un reconocimiento para adherir al banderín del club y los 2° y 3° lugar se les proporcionará un reconocimiento para adherir al banderín del club. La premiación será por distrito, y se llevará a cabo el día **30 de abril.**

TORNEO DE PESCA

Fecha límite de inscripción:
Miércoles 20 de abril de 2016

CONVOCATORIA

Los Distritos Rotarios 4100 y 4170 te invitan a participar en el

Torneo de Pesca

JUEVES
28
ABRIL 2016

Dorado, Jurel y Picudo

COSTO POR EQUIPO $1,900.00

INSCRÍBE A TU EQUIPO DE 4 PESCADORES:
http://conferencialapaz.mx
(Incluye playera y gorra)

Más información en la página web y:
En la Coordinación del evento:
Tel (612) 14 00544

CONFERENCIA BIDISTRITAL 4100-4170 LA PAZ 2016

PROGRAMA

Jueves 28 de abril 2016

Hora	Actividad	Lugar
3:00 a 17:00	Registro	Lobby de hoteles
14:00 a 15:00	Reunión de presidentes en funciones D4100	Salón Galeón del Hotel Marina
4:00 a 15:00	Reunión de presidentes electos D4100	Salón Galeón del Hotel Marina
15:30 a 18:00	Seminario de liderazgo distrital D4100	Salón Galeón del Hotel Marina
4:00 a 15:00	Reunión de presidentes en funciones D4170	Salón Galeón del Hotel Marina
14:00 a 15:00	Reunión de presidentes electos D4170	Salón Galeón del Hotel Marina
15:30 a 18:00	Seminario de liderazgo distrital D4179	Salón Galeón del Hotel Marina
8:00 a 19:00	Traslados Hotel a Playa el Coromuel	Playa el Coromuel
18:00 a 21:00	Registro	Playa el Coromuel
8:30 a 22:00	Rompehielos	Playa el Coromuel
22:00 a 22:30	Traslado de Playa el Coromuel a hoteles	

Actividades recreativas

Hora	Actividad	Lugar
7:00 a 14:00	Torneo de pesca	Bahía de La Paz
8:00 a 14:00	Tour a la Isla Espíritu Santo	Isla Espírtu Santo

Viernes 29 de abril 2016

Hora	Actividad	Lugar
8:00 a 8:45	Traslados Hotel a Centro de Convenciones	
8:30 a 15:00	Registro	Centro de Convenciones
9:00 a 10:45	Primera Plenaria Inauguración	Centro de Convenciones
10:45 a 11:00	Inauguración Galería de Proyectos	Centro de Convenciones
11:00 a 11:30	Coffee Break	Centro de Convenciones
11:30 a 14:30	Segunda Plenaria	Centro de Convenciones
14:30 a 15:00	Traslado a Salón de Talentos y Comparsas	Centro de Convenciones
15:00 a 16:30	Reunión de Resoluciones	Centro de Convenciones
15:00 a 18:00	Comida de Talentos y Comparsas	Centro de Convenciones
18:00 a 18:30	Traslado Centro de Convenciones hoteles	
	Tarde libre	Centro de Convenciones

Conferencias alternas para Damas Rotarianas (Centro de convenciones)

Hora	Actividad	Tema	Expositor
11:30 a 12:30	Conferencia	Nutrición cerebral en medicina anti envejecimiento	Dr. Lerins Martínez Anguiano
12:30 a 13:30	Conferencia	+ Táping – estrés = Más Paz	Lic. Rosa Martha Ayala Pereyra

CONFERENCIA LA PAZ
PROGRAMA

Sábado 30 de abril 2016

Hora	Actividad	Lugar
8:00 a 8:45	Traslados Hotel a Centro de Convenciones	
8:30 a 15:00	Registro	Centro de Convenciones
9:00 a 11:00	Tercera Plenaria	Centro de Convenciones
11:00 a 11:30	Coffee Break	Centro de Convenciones
11:30 a 14:30	Cuarta Plenaria	Centro de Convenciones
14:30 a 15:00	Traslado Centro de Convenciones a Restaurantes	
15:00 a 17:00	Reconocimiento a Past-Gobernadores	Hotel Hyatt
20:00 a 20:30	Traslado Hotel a Centro de Convenciones	
21:00 a 02:00	Cena Baile del Gobernador	Centro de Convenciones
02:00 a 02:30	Traslado Centro de convenciones a hoteles	

Conferencias alternas para Damas Rotarianas (Centro de convenciones)

Hora	Actividad	Tema	Expositor
11:30 a 12:30	Conferencia	Autoconocimiento personal	Dra. Águeda Violeta Margules A.
12:30 a 13:30	Conferencia	Dinámica de Yoga de la risa	Marco A. Cruz Chapman

Domingo 1° de mayo de 2016

Hora	Actividad	Lugar
8:00 a 13:00	Torneo de Golf	Costa Baja
10:00 a 10:45	Traslados Hotel a catedral	
11:00 a 12:00	Misa	Catedral
12:00 a 12:30	Traslado Catedral a Hotel	

RYLA

#RYLA4100

ASÍ CELEBRAMOS EL ¡111° ANIVERSARIO DE ROTARY!

Después de haber conmemorado y celebrado el **111° aniversario de la fundación de Rotary** con la realización del RYLA Distrital en donde participaron prácticamente todos los clubes del distrito en **17 poblaciones, realizándose 19 seminarios con una asistencia de más de 5,000 jóvenes,** es una oportunidad para reconocernos y felicitarnos por el importante resultado, que nos motiva a seguir pensando en **GRANDE.**

Es evidente que otorgamos un servicio muy profesional a la juventud, pero adicionalmente podemos enumerar otros beneficios: Integración de los clubes, logrando una sinergia y el acercamiento para futuros eventos. Mejoramiento de la imagen de los clubes en la comunidad. Desarrollo de liderazgo y trabajo en equipo con un mejoramiento en negociación y manejo del conflicto. Mejor uso de las redes sociales. Identificación de un esquema de trabajo para otras actividades a realizar en el ámbito del distrito. Desarrollo de la capacidad de inclusión de patrocinadores. Trascendencia más allá del distrito de la capacidad de organización y creatividad. Interrelación con medios de comunicación. Mayor participación en entrevistas en los medios de comunicación. Participación de clubes en RYLA que nunca habían participado.

Ciudad	Sede	Asistentes
1 Agua Prieta, Sonora	Casa Club	60
2 Cabo San Lucas, B.C.S.	Hotel Playa Grande	180
3 Caborca, Sonora	Casa Club	32
4 El Fuerte, Sinaloa	Casa de la cultura	85
5 Ensenada, B.C.	Museo del Caracol	200
6 Guasave, Sinaloa	Universidad de Occidente	135
7 Hermosillo, Sonora	Preparatoria San Juan Bautista de La Salle	207
8 La Paz, B.C.S.	Cinépolis	417
9 Los Mochis, Sinaloa	Restaurant España	500
10 Mexicali, B.C.	Universidad Xochicalco	325
11 Navojoa, Sonora	Auditorio Municipal Romeo Gómez Aguilar	900
12 Nogales, Sonora	UVM CAMPUS NOGALES	550
13 Obregon, Sonora	Auditorio UCAY	350
14 Puerto Peñasco, Sonora	Tecnológico de Puerto Peñasco	87
15 San Luis Río Colorado, Son.	San Luis Río Colorado	100
16 Rosarito	Rosarito	36
17 Tijuana, B.C.	UTT Universidad Tecnológica de Tijuana	100
18 Tijuana, B.C.	CECUT	995
19 Tijuana, B.C.	Preparatoria Siglo XXI	80

19 RYLAS

17 Ciudades

5,339

RYLA

¡111° ANIVERSARIO DE ROTARY!

#RYLA4100

1 Agua Prieta, Sonora

2 Cabo San Lucas, B.C.S.

3 Caborca, Sonora

4 El Fuerte, Sinaloa

5 Ensenada, B.C.

6 Guasave, Sinaloa

7 Hermosillo, Sonora

8 La Paz, B.C.S.

9 Los Mochis, Sinaloa

10 Mexicali, B.C.Navo-

11 Navojoa, Sonora

12 Nogales, Sonora

13 Obregon, Sonora

14 Puerto Peñasco, Son.

15 SL Río Colorado, Son.

16 Rosarito

17 Tijuana, Cecut

18 Tijuana, Prep. Siglo XXI

19 Tijuana, UTT

CONVOCATORIA OFICIAL

ELECCIÓN DE GOBERNADOR DEL DISTRITO 4100 ROTARIO 2018-2019

Estimados Presidentes:

Con fundamento con lo estipulado en el **Artículo 13 del Reglamento de Rotary International** regulador del Procedimiento para la Elección de Gobernador Propuesto, convoco a todos los clubes del Distrito para que propongan candidatos para proceder a la elección de Gobernador del Distrito 4100 para el año rotario **2018-2019.**

El plazo de presentación de candidatos se abrirá el próximo día **11 de enero 2016 y finalizará a las 24 horas del día 21 de marzo de 2016.**

Las propuestas de candidatos serán enviadas al Presidente del Comité de Propuestas por cualquier medio que demuestre fehacientemente que están remitidas dentro del plazo establecido. Dicho Presidente es el PGD Manuel Jesús Casellas Moreno, con domicilio en: Avenida Querétaro 2371, Colonia Madero (Cacho), Tijuana, B.C., México, CP 22040 Celular: 664 628 1436, Part.: 664 681 6320, correo: manuel.casellas@gmail.com.

Una vez agotado el plazo para la recepción de propuestas, las recibidas serán estudiadas por el Comité de Propuestas, integrado por los cinco últimos Past Gobernadores del Distrito 4100 que pertenezcan a nuestro Distrito para analizarlas y tomar una resolución. El Comité de Propuestas notificará al Gobernador quien ha sido el candidato seleccionado. Acto seguido el Gobernador anunciara a los Clubes del Distrito el nombre y el club del Gobernador propuesto *(art. 13 fracción 13.020.05)*

Las propuestas de candidato para el cargo de Gobernador de Distrito para el año rotario 2018-2019 formuladas por los clubes, deberán ser presentadas en forma de resolución adoptada en una reunión ordinaria del club, teniendo en cuenta que el candidato propuesto debe reunir las condiciones establecidas en los artículos 15.070 y 15.080 del Reglamento de Rotary International, mediante la cual se propone a determinado candidato. Toda propuesta deberá presentarse por escrito y estar firmadas por el Presidente y el Secretario del Club, acompañada del currículo profesional y rotario del candidato, deberá también incluir una declaración de aceptación de la candidatura firmada por el propuesto.

Cualquier duda que pueda surgir respecto a todo el proceso de Elección deberá ser consultada con el Presidente del Comité.

Juan Rafael Flores López, Gobernador del Distrito 4100.

+Información: http://rotary4100.org/noticia?id=70

MES DE MARZO

"SUMINISTRO DE AGUA Y SANEAMIENTO"

No hay otra cuestión concreta que pueden afectar la salud, la educación, la economía, la igualdad y el progreso de todas las personas que la necesidad de agua potable y saneamiento.

14% de la población no tiene acceso a agua limpia y otro porcentaje inclusive superior no tienen instalaciones sanitarias practicando el fecalismo a cielo abierto.

De acuerdo a la estadística de INEGI, **170 mil personas** no tienen acceso a agua y **180 mil no tienen drenaje** en los 4 estados de nuestro distrito 4100.

Las enfermedades gastrointestinales son la segunda causa de consulta en donde predominan las infecciones, las diarreas, parasitosis, etc. con su correspondiente impacto negativo en la salud, la educación y la economía, presentándose principalmente en la población menor de 14 años y mayores de 65 años. Las enfermedades gastrointestinales son la causa del 5% de la mortalidad.
La mayor incidencia de la enfermedad se presenta en las áreas urbanas.

Algunas recomendaciones para solución de la problemática del agua y el saneamiento:

- **Educar a las comunidades** sobre el agua potable, medidas de saneamiento e higiene.
- **Mejorar las instalaciones de saneamiento** construyendo servicios sanitarios o letrinas que desagüen en una alcantarilla o un receptáculo hermético.
- **Evite soluciones de alta tecnología en comunidades en desarrollo.** Las soluciones sencillas son más fáciles de aprender y mantener.
- **Recuerde enfocarse en el saneamiento y la higiene:** Muy pocas personas mueren de sed, pero millones lo hacen por enfermedades prevenibles resultado de consumir agua contaminada.
- **Promover hábitos higiénicos mediante la educación.** El lavado de las manos con agua y jabón puede reducir los casos de diarrea hasta un 50 por ciento.

http://www.rotarianactiongroupforpeace.org/about/who-is-the-rotarian-action-group-for-peace/

Rotary respalda actividades de formación y la puesta en práctica de iniciativas destinadas a mejorar el acceso al agua potable y sistemas básicos de saneamiento.

La Fundación Rotaria pone a disposición de los rotarios los medios para garantizar el acceso al agua y saneamiento, a través de:

1. Esfuerzos para fortalecer el acceso equitativo al suministro de agua, mejorar las condiciones de higiene y saneamiento.
2. Iniciativas para fortalecer la capacidad de la comunidad en el desarrollo, financiamiento y mantenimiento de sistemas de agua y saneamiento sostenibles.
3. Programas de sensibilización pública para destacar los beneficios del agua potable, saneamiento e higiene.
4. Becas para profesionales que se desempeñen en el campo del suministro de agua y saneamiento.

Adicionalmente existen recursos como **WASRAG**, Grupo de Acción Rotaria **http://www.wasrag.org/** que apoya a los rotarios en la realización de proyectos relacionados con el agua.
Te recomendamos que te suscribas y recibas el boletín.

Actualmente en nuestro distrito, los proyectos que se realizan a través de subvenciones de La Fundación Rotaria, afortunadamente los proyectos que cubren necesidades de agua son los que más se realizan, quedando pendiente la atención a las instalaciones sanitarias.

"Miro hacia el futuro, un futuro en que todos *los niños puedan saciar su sed sin riesgo y sin miedo a la enfermedad.*"

Juan Rafael Flores

EVENTOS DISTRITALES
GALERÍA FOTOGRÁFICA

Club Rotario San Felipe. Visita oficial y Reunión de trabajo con junta directiva.

CR Obregón Inauguración de Consultorio médico.

CR Obregón Inauguración de Consultorio médico.

CR Obregón Inauguración de Consultorio médico.

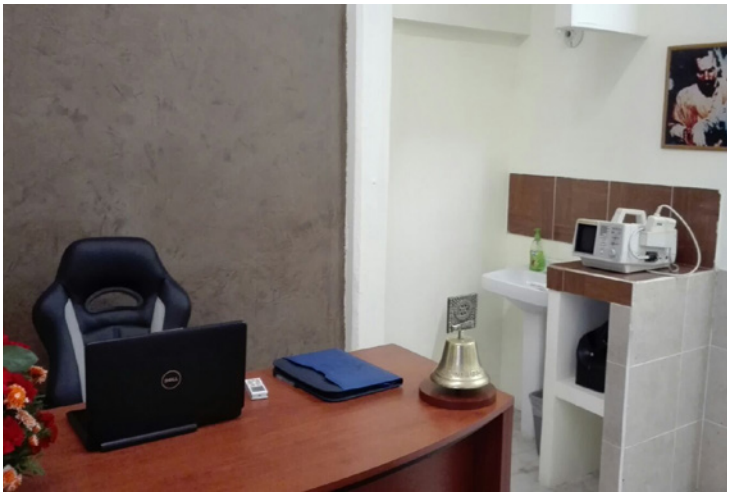

CR Obregón Inauguración de Consultorio médico.

CR La Paz, Entrega de medicamento a Asilo de Ancianos.

Club Rotario San Felipe, Visita a Clínica de prevención de cancer.

Club Rotario San Felipe, Visita a Clínica de prevención de cancer.

Seminario de Administración de Subvenciones de La Fundación Rotaria.

Seminario de Administración de Subvenciones de La Fundación Rotaria.

II Seminario de Desarrollo de Rotary en Monterrey.

II Seminario de Desarrollo de Rotary en Monterrey.

II Seminario de Desarrollo de Rotary en Monterrey.

Visita oficial al Club Rotario Tecate.

Reunión de Gobernadores de México.

Foro de In Formación Rotaria en Tijuana.

Foro de In Formación Rotaria en Tijuana.

Foro de In Formación Rotaria en Tijuana.

Reunión de coordinación y organización de la Conferencia Bidistrital con autoridades estatales y municipales.

CR La Paz Bahía de La Paz visita al Albergue Nueva Creación con jóvenes estudiantes de intercambio. (pag. completa)

EVENTOS INTERNACIONALES

SEOUL 2016

SEÚL

28 DE MAYO AL 01 DE JUNIO 2016

www.riconvention.org/es

XLV INSTITUTO ROTARY
PUNTA CANA, REPÚBLICA DOMINICANA

EVENTOS NACIONALES

RIMEX
Reunión de Líderes Rotarios en México

VERACRUZ 2016
Un encuentro Rotario por la Paz

¡Se cancela!

Más información con: PDG Vicente Arbesú García / vicente.arbesu@gmail.com
Coordinador Nacional de los Comités Interpaíses de Rotary en México

NOTICIAS
CUADRO DE HONOR MENSUAL

Membresía: INCREMENTO DE SOCIOS AL 29 DE FEBRERO DEL 2016

Mexicali Oeste	**7** ★★★★★★★	**La Paz Bermejo**	**6** ★★★★★★
San Felipe	**7** ★★★★★★★	**Cabo San Lucas**	**5** ★★★★★
Ensenada Todos Santos	**6** ★★★★★★	**Ensenada**	**5** ★★★★★
Guamúchil	**6** ★★★★★★	**Ensenada Centenaria**	**5** ★★★★★

APORTACIÓN A LA FUNDACIÓN ROTARIA (USD)

CLUB	APORTACIÓN
Hermosillo Pitic	**$ 234.24**
Tijuana Milenio Minarete	**$ 222.67**
Mexicali Industrial	**$ 164.36**
Tecate	**$ 159.92**
Tijuana Independencia	**$ 159.17**
Ciudad Obregón	**$ 156.39**

Nivel de Oro Club

Reconocimiento al

Comité del YEP D4100

North American Youth Exchange Network

Certificate of Achievement

This GOLD certificate is presented to

District 4100

In appreciation of it's commitment to excellence and dedication to continuous improvement.

2016-Feb-26

Date

2016-Feb-26

Date

NORTH AMERICAN YOUTH EXCHANGE NETWORK

Be a gift to the world

Conferencia de NAYEN

Por quinto año consecutivo el Distrito 4100, ha sido reconocido con el nivel de Oro en la premiación de la Conferencia.

INFORME DE AVANCES
ADMINISTRACIÓN DE CLUBES

AL 29 DE FEBRERO 2016

Rotary Distrito 4100 | Enriquece el mundo

ZONA	CLUB	SOCIOS			NÚMERO DE REUNIONES		CUOTAS DIST.		CONF. DIST.*	APORTACIÓN A LFR		RCC
		01 JUL 2015	META	AVANCE	MENSUAL	% ASIST.	1ER. SEM	2DO SEM	SI=1 NO=0	META	APORT.	METAS REG.
6	Agua Prieta	11	0	10			$0			$0	$0	0
14	Cabo San Lucas	10	20	12			$3,500			$1,000	$0	35
14	Cabo San Lucas del Mar	32	28	29			$8,400			$1,200	$0	24
7	Caborca	20	0	20			$7,000			$0	$2,000	32
4	Calafia de Mexicali	10	2	11			$3,500			$0	$0	31
10	Ciudad Obregón	22	28	22	4	87%	$8,050		$8,050	$10,800	$2,218	40
10	Ciudad Obregón Sur	13	16	13			$4,500	$4,600	$4,550	$1,625	$1,508	34
10	Empalme	10	0	10			$0			$0	$0	0
11	El Fuerte	28	0	18			$0			$400	$0	29
1	Ensenada	31	32	36			$12,350	$12,250	$12,250	$3,100	$1,400	35
1	Ensenada Calafia	23	25	24			$7,700	$8,400	$7,700	$2,300	$2,100	42
1	Ensenada Centenaria	29	2	34			$10,150	$10,150		$500	$0	38
1	Ensenada Riviera	17	18	16			$5,950		$5,950	$2,950	$0	38
1	Ensenada Todos Santos	22	35	28	4	74%	$7,700	$7,000	$2,000	$10,000	$1,918	41
11	Guamúchil	15	18	21						$1,240	$0	24
11	Guasave	12	20	9			$4,200		$4,200	$0	$0	33
9	Guaymas	16	0	12						$0	$0	0
8	Hermosillo	14	0	14			$4,900	$4,900		$0	$0	20
8	Hermosillo del Desierto	20	45	21			$7,000		$7,000	$2,000	$37	38
8	Hermosillo Milenio	15	16	14	4	77%	$5,250	$4,900	$4,900	$1,300	$0	26
8	Hermosillo Pitic	36	36	36	4	75%	$11,900		$11,900	$2,000	$7,964	42
13	La Paz	16	25	16			$5,600			$0	$0	30
13	La Paz Bahía de La Paz	22	30	24	4	69%	$7,700			$3,000	$300	46
13	La Paz Balandra	19	0	20			$6,650			$3,000	$0	16
13	La Paz Bermejo	11	22	17			$3,850			$0	$0	2
13	La Paz Guaycura	12	18	13			$4,200	$4,550	$4,550	$2,300	$1,000	28
14	Los Barriles Cabo Este	29	0	27			$10,150		$10,150	$1,400	$2,850	45
14	Los Cabos	15	17	15	4	71%	$4,900			$0	$0	24
11	Los Mochis	39	0	39			$0			$0	$0	0
11	Los Mochis Valle del Fuerte	18	24	22			$6,300	$6,650	$6,650	$2,025	$150	42
11	Los Mochis Zuaque	25	0	23			$8,750			$2,400	$0	21
4	Mexicali Centinela	14	0	15			$5,250	$5,250	$5,250	$0	$500	0
4	Mexicali Empresarial	33	0	33						$0	$0	0
4	Mexicali Industrial	22	26	24			$8,400	$8,400	$8,235	$3,200	$3,616	5
4	Mexicali Oeste	16	24	21			$5,250			$2,240	$725	37
4	Mexicali Oriente	14	25	15			$6,300			$3,900	$0	44
12	Mulegé	16	0	16						$0	$100	0
10	Navojoa	20	0	20			$7,000			$0	$0	0
6	Nogales	9	12	12			$0			$500	$0	41
6	Nogales Sur	9	12	10			$0			$1,200	$120	46
3	Playas de Rosarito	13	0	12			$4,900			$0	$1,526	0
2	Playas de Tijuana	6	0	7			$0			$0	$0	0
7	Pto. Peñasco Mar de Cortés	22	0	23			$0			$0	$200	0
2	Rosarito	10	4	11			$3,500	$3,500		$470	$200	46
9	San Carlos	41	0	42			$14,350	$14,350	$14,350	$0	$0	0
5	San Felipe	30	35	37			$10,500	$12,600	$11,900	$3,750	$3,725	43
5	San Luis Río Colorado	15	20	14			$5,250	$5,250		$3,100	$1,050	35
7	Santa Ana	7	0	10						$0	$0	0
12	Santa Rosalía	15	0	10			$5,250			$0	$0	0
5	SLRC del Desierto	11	20	11						$2,100	$100	20
2	Tecate	13	0	12			$4,200	$4,200	$4,200	$1,300	$1,584	24
2	Tijuana	67	76	64			$23,100	$22,750	$22,750	$9,360	$5,805	44
3	Tijuana Agua Caliente	18	20	17	4	18%				$0	$300	12
3	Tijuana Hipódromo	11	0	10					$3,850	$1,000	$0	32
2	Tijuana Independencia	24	24	23	4	81%	$8,050			$4,000	$3,820	37
3	Tijuana Kumiai	14	0	13			$3,500			$0	$10	0
3	Tijuana Milenio Minarete	12	12	11			$4,200	$4,200	$4,200	$2,872	$1,750	44
3	Tijuana Oeste	19	25	22	4	67%	$6,650		$7,350	$3,380	$2,200	42
2	Tijuana Oriente	9	8	5			$2,100			$500	$0	34
	Total	**1122**	**820**	**1146**		**71%**	**$ 297,900**	**$143,900**	**$171,935**	**$ 97,412.00**	**$ 50,776.00**	**1442**

Responsables de información: GUILLERMO VÁZQUEZ SILVA: Secretario. LUIS ALBERTO TORRES SÁNCHEZ: Tesorero. JUAN RAFAEL FLORES LOPEZ: Captación de Fondos.

MES DEL SUMINISTRO DE AGUA Y SANEAMIENTO

BOLETIN MENSUAL DE ROTARY DISTRITO 4100
MES DE MARZO DEL 2016

Rotary Distrito 4100

Enriquece el mundo